



MUSEUM WARTE- HALLE

MUSEUM WARTE-HALLE ■ zeigt seit 2002 Werke von Künstlerinnen und Künstlern aus Deutschland und den BENELUX-Ländern. ■ Wechsausstellungen. ■ Im Winter Themen der Kunst-/Kulturgeschichte der ISLEK-Region. ■ **WELCHENHAUSEN** ■ Dorf mit 35 Einwohnern ■ im OUR-Tal ■ Ortsteil von Lützkampen ■ im Eifelkreis Bitburg-Prüm ■ an der Grenze zu Belgien und Luxemburg. ■ **DAS »HAUS DER LANDSCHAFT UND GESCHICHTE«** im Nachbarort Stupbach ■ Dokumentationen und Informationen zur Dreiländereck-Region ISLEK ■ Wander-Rastplatz ■ **DIE »KultOUR-TAL-STRASSE«** ■ im Our-Tal ■ zwischen Burg-Reuland (B) und Lieler (L) ■ mit Kunst-Objekten unter freiem Himmel ■ Skulpturen, Banner-Fotos usw. ■ **ÖFFNUNGSZEITEN** ■ in beiden Museen ■ durchgängig an allen Tagen ■ 24 Stunden ! ■ **EINTRITT FREI** ■

FRANÇAIS

LE MUSÉE WARTE-HALLE ■ dans le petit hameau de **WELCHENHAUSEN** ■ montre les œuvres d'artistes de l'Allemagne et du BÉNÉLUX ■ en hiver expos d'histoire de la culture et de l'art de l'ISLEK (cette région fait partie de l'EIFEL et des ARDENNES). ■ Tout au long de la **»RUE DE VALLÉE DE LA CultOUR«** on trouve des objets d'art en plein air. ■ À Stupbach la **»MAISON DU PAYSAGE ET D'HISTOIRE«** ■ lieu de repos ■ avec informations touristiques et documentations concernant les terres des trois-frontières. ■ **OUVERTE** ■ 24h/24! ■ tout les jours de l'année. ■ **ENTRÉE LIBRE !** ■

NEDERLANDS

MUSEUM WARTE-HALLE ■ presenteert de werken van bekende kunstenaars uit Duitsland en de BENELUX. ■ 4 tot 5 **TENTOONSTELLINGEN** in het jaar. ■ In de winter expo's over kunst- en/of cultuur-geschiedenis van de ISLEK-regio (een deel van de EIFEL en de ARDENNEN). ■ **WELCHENHAUSEN** ■ dorpje met 35 inwoners ■ hoort tot de gemeente Lützkampen. ■ Dichtbij in Stupbach staat het **»HUIS VAN HET LANDSCHAP EN DE GESCHIEDENIS«** ■ rustplaats en documentatie-centrum over de natuur en de geschiedenis van de regio rond het drielandpunt. ■ ■ Langs de **»WEG VAN DE CultOUR-VALLEI«**: ■ kunst in het open landschap. ■ **OPENINGS-TIJDEN** ■ in de beide musea ■ alle dagen ■ 24 uren (!) ■ **TOEGANG GRATIS** ■

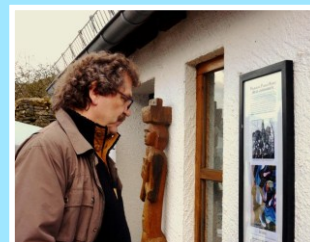

**KUNST
+ NATUR
ENTLANG
DER OUR**



■
**Skulpturen
Banner-Fotos
Material-
Collagen
Open-Air-
Gemälde**
■



**...IN STUPBACH:
Wechsel-Ausstellungen
zur »Drei-Länder-Eck-
und ISLEK-Region«**

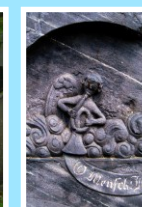

**Jede Vernissage: Ein Fest
für Dorf und Besucher**

...Grafik

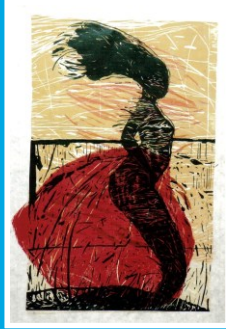

...Plastik



...Malerei



...Fotografie

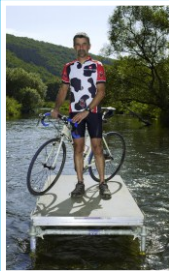
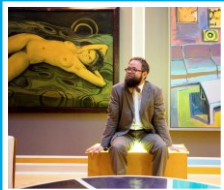

...Installationen



...aus dem Ausstellungs-Programm der »ARTE-HALLE« 2002-2010

© arthalle_bk

■ Das Museum »ARTE-HALLE« zeigt seine Kunst-Ausstellungen in einer nicht mehr genutzten Schulbus-Wartehalle. Inzwischen sind weitere Präsentations-Orte hinzugekommen: das Außengelände des Museums, das HAUS DER LANDSCHAFT & GESCHICHTE und sogar das OUR-TAL. ■ Die Träger des Museum sind die Dorfgemeinschaft WELCHENHAUSEN sowie ein gemeinnütziger MUSEUMSVEREIN. Dessen Mitglieder kommen aus ganz Deutschland, viele auch aus den BENELUX-Ländern. ■ Mindestens eine Ausstellung im Jahr wird von Künstler/innen aus den Nachbarländern erstellt. ■ Weitere Informationen im Internet unter: www.artehallewelchenhausen.de

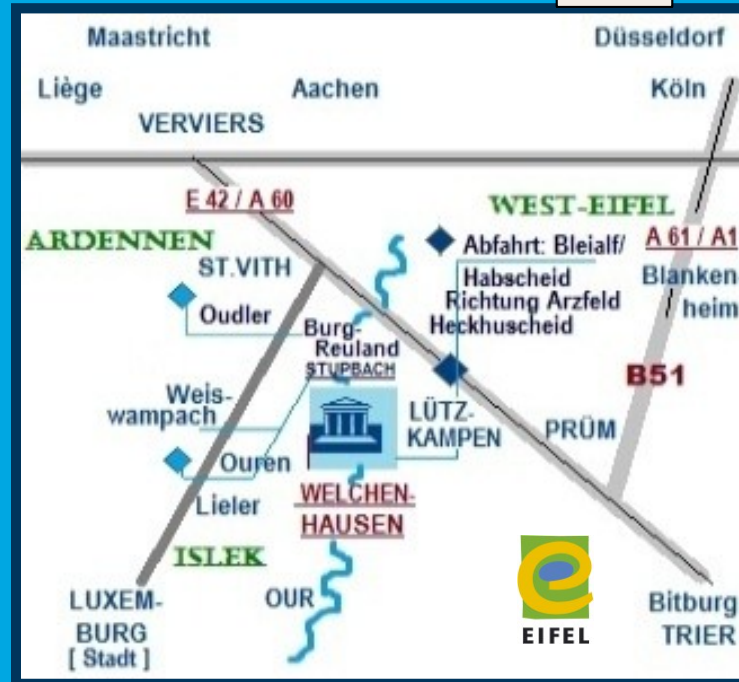

MUSEUM IN DER WARTE-HALLE WELCHENHAUSEN E.V.

Hauptstr.8, 54617 LÜTZKAMPEN
 leonie.simons@mc-eifel.com
 arthalle@googlemail.com
www.artehallewelchenhausen.de



Das Museum in der Warte-Halle Welchenhausen



DAS WAHRSCHEINLICH KLEINSTE KUNST-MUSEUM DER WELT...

- Wechsel-Ausstellungen: Gegenwarts-Kunst: Malerei / Grafik / Plastik usw.
- und: an der »KultOUR-Tal-Straße« Kunstwerke »unter freiem Himmel«
- am Dreiländer-Eck: Belgien/ Deutschland / Luxemburg...

